

SCU
Sociedad Colombiana de Urología®

18 & 19 de Enero,
Cartagena

Director de curso:
Dr. Jaime Cajigas Plata

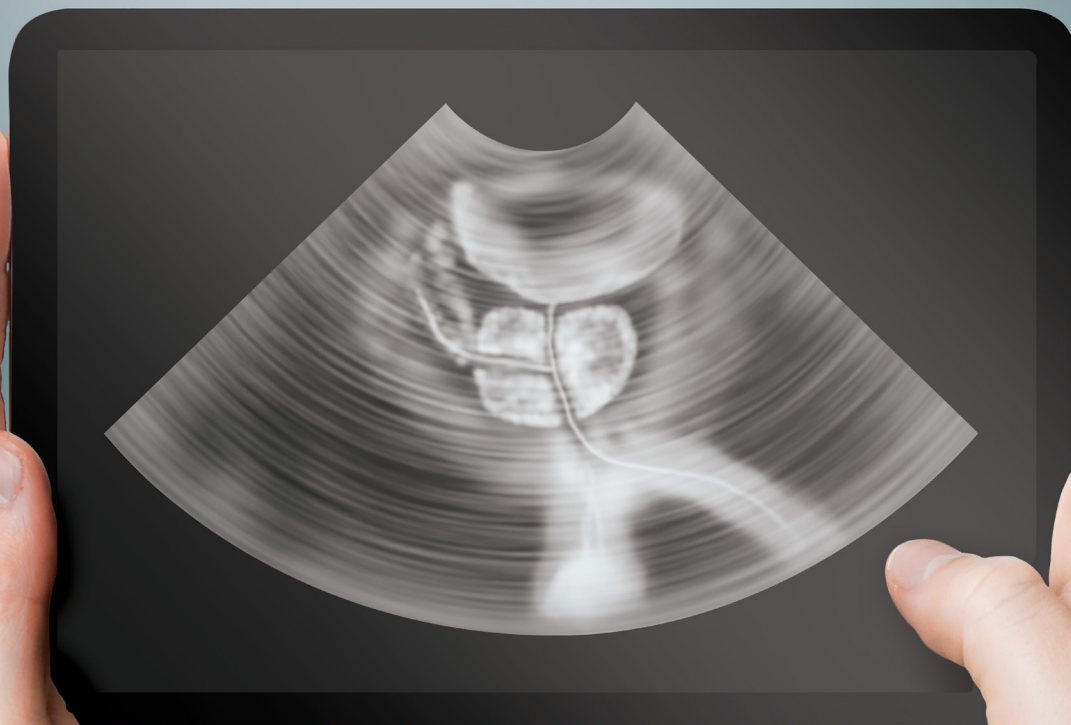

SEPARE EL MITO DE LA REALIDAD

CÁNCER DE PRÓSTATA

Evidencia
2019

Con el apoyo educativo de  **astellas**
Leading Light for Life

CURSO CÁNCER DE PRÓSTATA

SEPARE EL MITO DE LA REALIDAD • EVIDENCIA 2019

SCU
Sociedad Colombiana de Urología®

18 y 19 de enero Hotel Estelar - Cartagena • Director del Curso: Jaime Cajigas Plata

SÁBADO 19 DE ENERO		
HORA	CONFERENCIA	EXPOSITOR
9:00 a 9:10	Inauguración	Dr. Fabián Daza Almendrales Presidente S.C.U.
9:10 a 9:20	Paciente joven asintomático existe algo que disminuya la posibilidad de cáncer de próstata	Dr. Pablo Gómez Cusnir
9:20 a 9:30	¿A quiénes y cómo hay que hacer Tamizaje? ¿Qué incluye?	Dr. Hernán Aponte Varón
9:30 a 9:40	¿A quién se le pide una biopsia de próstata?	Dr. Ricardo Schlesinger Piedrahita
9:40 a 9:50	¿A quién se le repite una biopsia de próstata?	Dr. Wilfredo Donoso Donoso
9:50 a 10:00	¿A quién se realiza una resonancia multiparamétrica?	Dr. Juan Carlos Camargo
10:00 a 10:10	¿Cuál es el escenario de una biopsia por fusión?	Dr. Carlos Trujillo Ordoñez
10:10 a 10:20	Preguntas	
10:20 a 10:40	RECESO	
10:40 a 10:50	Pruebas genéticas como ayudas diagnósticas	Dr. Juan Carlos Vélez Román
10:50 a 11:00	¿Cómo se estadifica un cáncer de próstata ?	Dr. Armando Juliao Senior
11:00 a 11:10	¿Qué significa clasificación por riesgos?	Dr. Gabriel de León Manotas
11:10 a 11:20	¿Quién es el candidato para tratamiento curativo?	Dr. Jaime Correa Ochoa
11:20 a 11:30	¿Quién es el candidato para vigilancia activa?	Dr. Hugo López Ramos
11:30 a 11:40	¿Quién es el candidato para observación?	Dr. Jaime Rangel Amaya
11:40 a 11:50	¿Cuál es el escenario del PET- PSMA?	Dr. Carlos Eduardo Granados (Medicina Nuclear)
11:50 a 12:00	Preguntas	
SIMPOSIO ALMUERZO ASTELLAS		
12:00 a 12:30	Nueva evidencia sobre el tratamiento del Paciente con Cáncer de Próstata no Metastásico Resistente a la Castración.	Dra. Alicia K. Morgans, MD, MPH (Associate Professor of Medicine Northwestern University Feinberg School of Medicine Colombia)
12:30 a 13:00	Data sobre el tratamiento del Paciente con Cáncer de Próstata metastásico asintomático y oligosintomático Resistente a la Castración.	Dr. Tomas M. Beer, M.D. Professor of Medicine Deputy Director, Knight Cancer Institute Chief Medical Officer, CEDAR
13:00 a 13:20	Discusión	

CURSO CÁNCER DE PRÓSTATA

SEPARE EL MITO DE LA REALIDAD • EVIDENCIA 2019

18 y 19 de enero Hotel Estelar - Cartagena • Director del Curso: Jaime Cajigas Plata

13:20 a 13:30	Datos patológicos de la biopsia, ¿cuáles cambian el enfoque?	Dr. Lupi Mendoza Aranibar
13:30 a 13:40	Linfadenectomía ¿cómo y cuantos ganglios son necesarios ?	Dr. Jorge Rojas González
13:40 a 13:50	¿Existen pruebas de laboratorio que indiquen agresividad en el tumor ya diagnosticado?	Dr. Juan Camilo García López
13:50 a 14:00	¿Es mejor la cirugía que la radioterapia?	Dr. Camilo Gieldeman Cuevas
14:00 a 14:10	¿Existe alguna diferencia entre laparoscopia pura y abierta?	Dr. Federico Escobar Gaviria
14:10 a 14:20	¿Es mejor la laparoscopia asistida por robot que la laparoscopia pura?	Dr. Rafael Clavijo Rodríguez
14:20 a 14:30	¿Existe alguna diferencia entre cirugía abierta y laparoscopia asistida por robot?	Dr. Juan Ignacio Caicedo
14:30 a 14:40	Pregunta	
14:40 a 14:50	¿Existe algún papel actual para HIFU?	Dr. Carlos Martinez González
14:50 a 15:00	¿A quienes se debe irradiar después de cirugía y cuándo?	Dr. David Duarte Mejía
15:00 a 15:10	¿Cuál es el método de radioterapia ideal?	Dr. Juan Carlos Galvis (Radioterapeuta)
15:10 a 15:20	¿Cómo se diagnostica una recaída bioquímica en laboratorio e imágenes?	Dr. Danilo Citarella Otero
15:20 a 15:30	Efectos del tratamiento en salud sexual	Dr. Juan F. Uribe Arcila
15:30 a 15:40	Preguntas	
15:40 a 15:50	RECESO	
15:50 a 16:00	¿Existe alguna forma de retrasar las metástasis en cáncer ya tratado?	Dr. Javier Godoy Barbosa (Oncólogo)
16:00 a 16:10	¿Cuándo y como se debe iniciar tratamiento hormonal?	Dr. Milton Salazar Rey
16:10 a 16:20	¿Qué medidas o tratamiento se deben adicionar al tratamiento hormonal?	Dr. Nicolás Villareal Trujillo
16:20 a 16:30	¿Qué es enfermedad resistente a la castración y como se diagnóstica?	Dr. Daniel Rojas Castillo
16:30 a 16:40	¿Cuál es la evidencia para quimioterapia?	Dr. Carlos Vargas Báez (Oncólogo)
16:40 a 16:50	¿Cuál es la evidencia para tratamiento segunda línea hormonal?	Dr. William Quiroga Matamoros
16:50 a 17:00	¿Cuándo se debe irradiar una metástasis?	Dr. Juan Carlos Galvis (Radioterapeuta)
17:00 a 17:10	¿Sabemos algo de secuenciación?	Dr. Fabián Godoy Pérez
17:10 a 17:20	¿Cuándo es adecuado suspender el esfuerzo terapéutico?	Dr. Jorge Pardo Trujillo
17:20 a 7:30	Preguntas	
17:30	CIERRE	